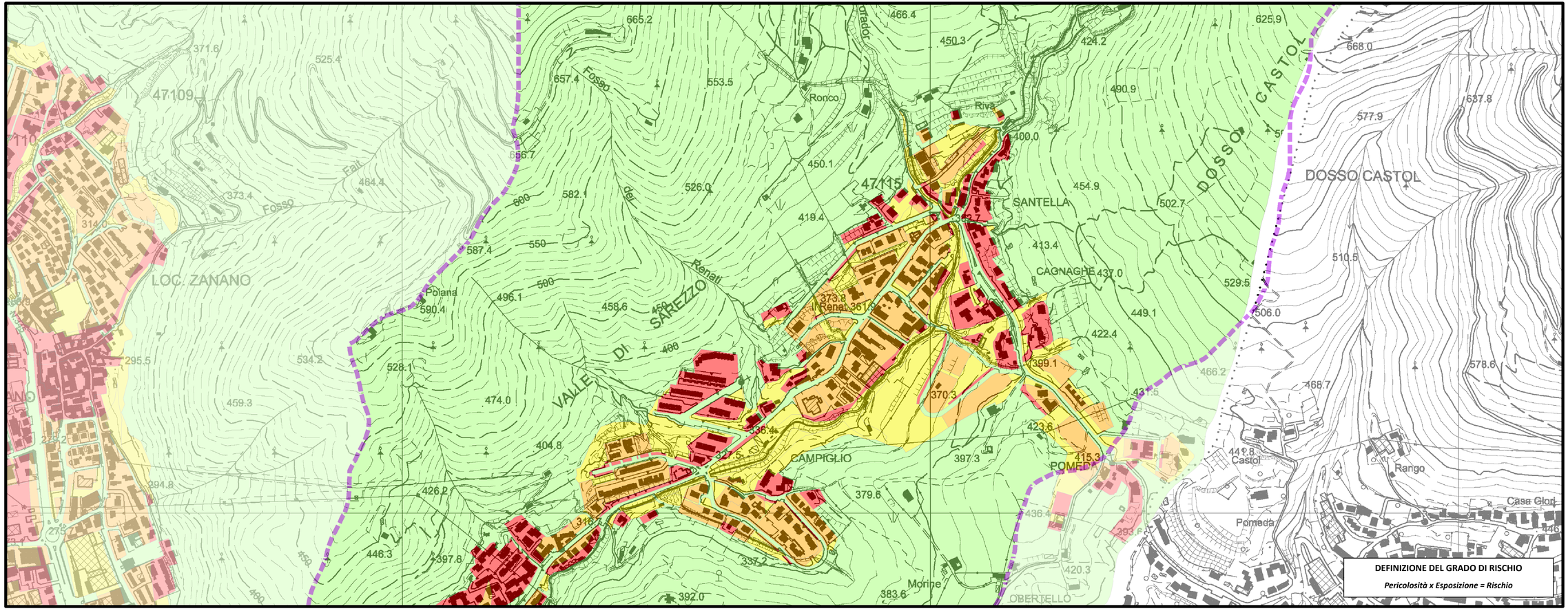

STUDIO IDROGEOLOGICO A SCALA DI SOTTOBACINO IDROGRAFICO DELLA VALLE TROMPIA

TORRENTE REDOCLA

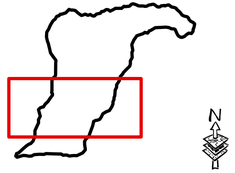

TAV. 5.15	SCALA
ELAB. RED06-II	1:4.000

Carta del rischio

Legenda

Rischio

- < 0,39: Basso
- 0,40 - 1,59: Medio
- 1,60 - 2,79: Alto
- 2,80 - 4,00: Estremo

GRUPPO TECNICO DI LAVORO:
Dott. Geol. LUCA ALBERTELLI - COGEO Snc -
Ing. LUCA CAMPANA
Ing. SIMONE BONETTI
Dott. Geol. LAMBERTO LUCIANO GRIFFINI
Ing. NICOLA MUSATI