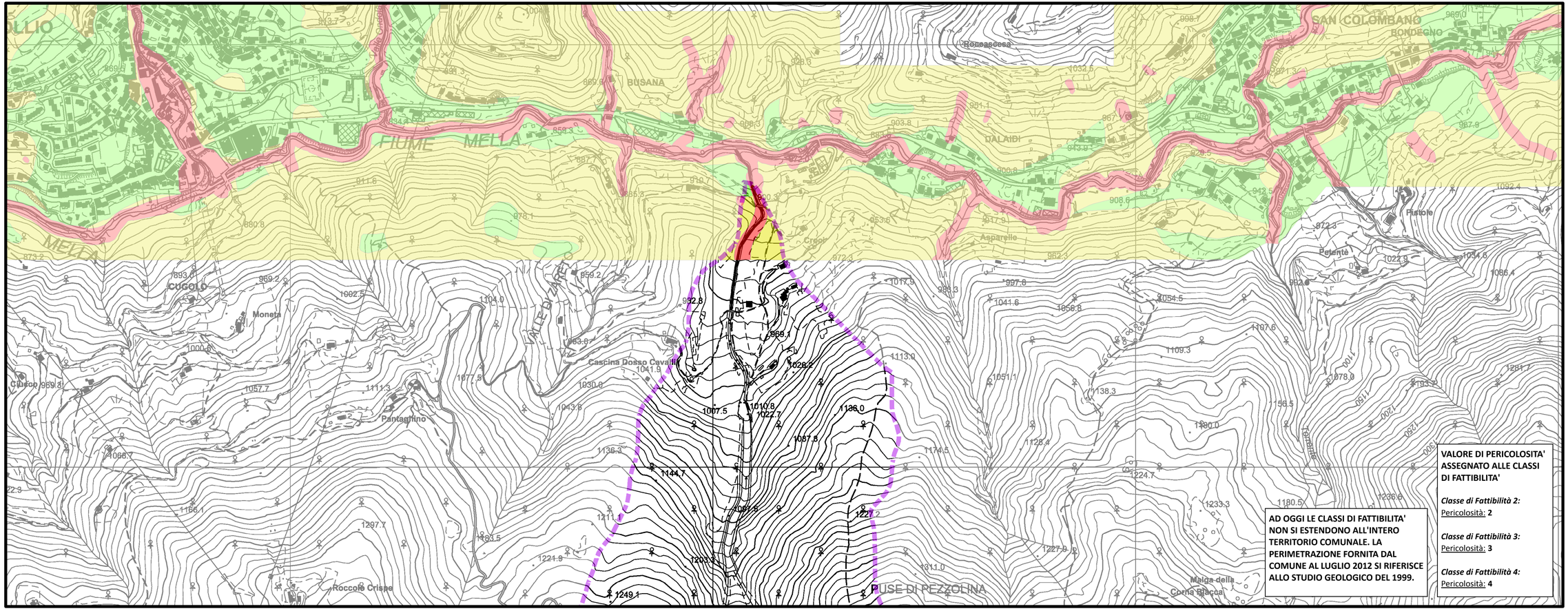

AD OGGI LE CLASSI DI FATTIBILITA' NON SI ESTENDONO ALL'INTERO TERRITORIO COMUNALE. LA PERIMETRAZIONE FORNITA DAL COMUNE AL LUGLIO 2012 SI RIFERISCE ALLO STUDIO GEOLOGICO DEL 1999.

VALORE DI PERICOLOSITA' ASSEGNATO ALLE CLASSI DI FATTIBILITA'

Classe di Fattibilità 2:
Pericolosità: **2**

Classe di Fattibilità 3:
Pericolosità: **3**

Classe di Fattibilità 4:
Pericolosità: **4**

STUDIO IDROGEOLOGICO A SCALA DI SOTTOBACINO IDROGRAFICO DELLA VALLE TROMPIA

VALLE PEZZEDA

N

TAV. 5.25	**SCALA**
ELAB. PEZ04	**1:5.000**

Carta della pericolosità

Legenda

- Classe di fattibilità 2
- Classe di fattibilità 3
- Classe di fattibilità 4

GRUPPO TECNICO DI LAVORO:
Dott. Geol. LUCA ALBERTELLI - COGEO Snc -
Ing. LUCA CAMPANA
Ing. SIMONE BONETTI
Dott. Geol. LAMBERTO LUCIANO GRIFFINI
Ing. NICOLA MUSATI