COMUNE DI VILLA CARCINA

DELIMITAZIONE DELLE AREE IN DISSESTO

0 m 500 m 1000 m 1500 m 2000 m

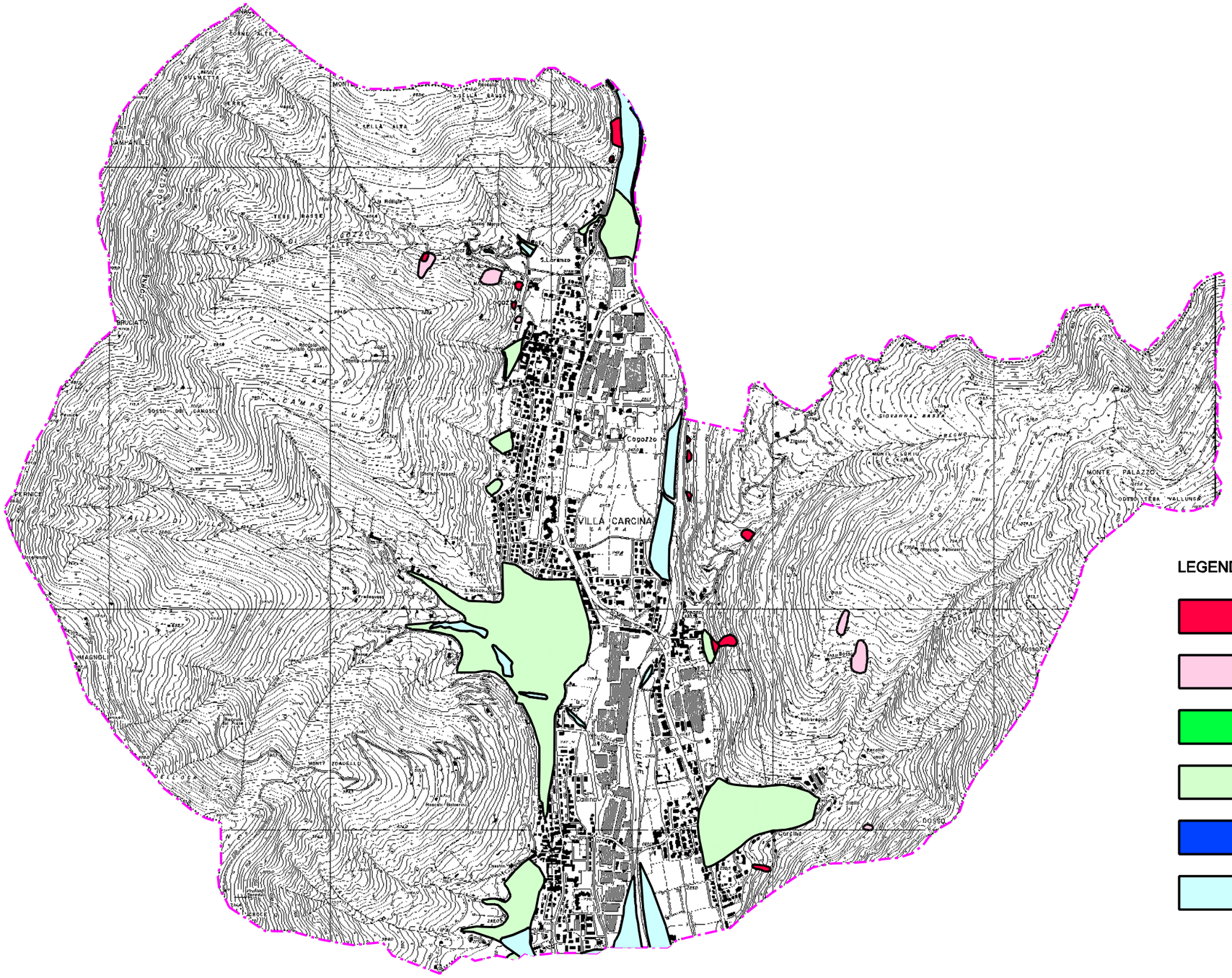

LEGENDA

- Area di frana attiva
- Area di frana quiescente
- Area di conoide attivo
- Area di conoide quiescente o inattivo
- Area allagabile a pericolosità elevata
- Area allagabile a pericolosità media