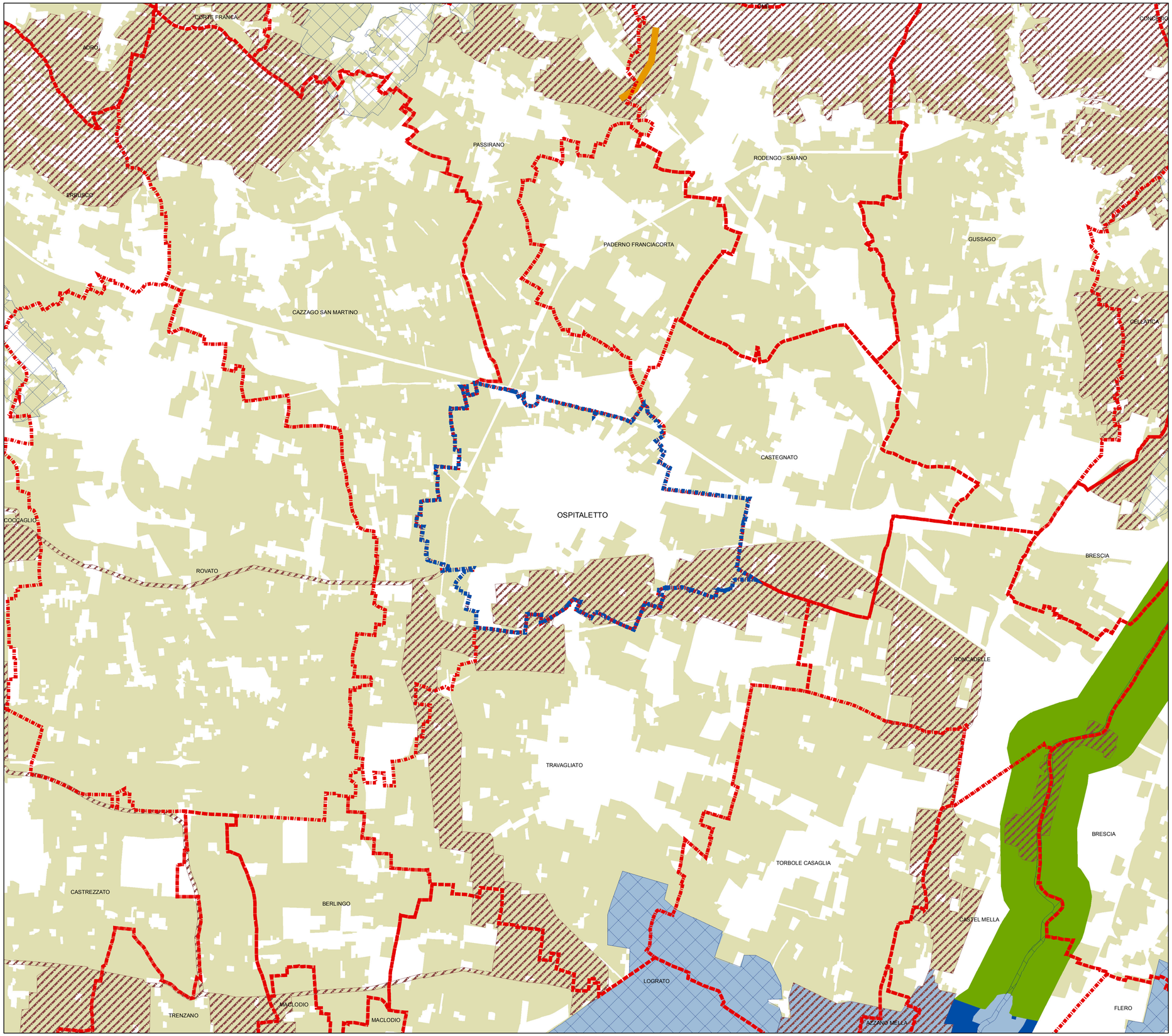

Legenda

- Confini comunali
- Comune di Ospitaletto
- Varchi
- Elementi di primo livello
- Elementi di secondo livello
- Gangli
- Corridoi regionali primari ad alta antropizzazione
- Corridoi regionali primari a bassa e moderata antropizzazione
- Individuazione "aree agricole nello stato di fatto", di cui al comma 2 bis, art. 43 della l.r.12/05

Fonte: Regione Lombardia

COMUNE di OSPITALETTO

PROVINCIA DI BRESCIA

REGIONE LOMBARDIA

DOCUMENTO DI PIANO

quadro conoscitivo

DP10 Inquadramento nella Rete Ecologica Regionale

Scala 1: 25.000

APRILE 2014

PROGETTISTI:
Prof. Ing. Maurizio Tira
Arch. Paolo Monaci
COLLABORATORI:
Pianificatore Territoriale
Roberta Arrigoni

ANALISI DEL NUCLEO DI ANTICA FORMAZIONE:
Arch. Stefano Loda
Arch. Veronica Medda

ANALISI DEI VINCOLI DELLE CARATTERISTICHE AMBIENTALI E INDAGINE SUL SISTEMA SOCIO ECONOMICO:
Pianificatore Territoriale
Livia Severgnini

SISTEMA RURALE E RETE ECOLOGICA COMUNALE:
Dott. Agronomo Gianpietro Bara
COLLABORATORI:
Pianificatore Territoriale
Alessandra Duina

STUDIO DEGLI ITINERARI PEDONALI-CICLABILI:
Arch. Aurelio Pezzola
COLLABORATORI:
Arch. Andrea Guerini
Arch. Francesca Pezzola

VALUTAZIONE AMBIENTALE STRATEGICA:
Ing. Elisa Di Dio

PIANO URBANO GENERALE DEI SERVIZI DEL SOTTOSUOLO:
Ing. Nicola Musati

DOTTORI AGRONOMI E DOTTORI FORESTALI
N. 214
SEZ. A
PROV. BR
DOTTORE AGRONOMO
GIAMPIETRO
BARA

RESPONSABILE DEL PROCEDIMENTO
Geom. Fabio Gigola

IL SINDACO
Arch. Giovanni Battista Sarnico

ADOTTATO CON DELIBERA C.C. n°.....del.....

PUBBLICAZIONE il.....

APPROVAZIONE CON DELIBERA C.C. n°.....del.....

PUBBLICAZIONE BURL n°.....del.....